

# BRUGHERIO: IERI E OGGI



Obiettivo del corso è un'illustrazione puramente storica che parte dalle origini e si sviluppa nel corso dei secoli in parallelo con gli avvenimenti che hanno contraddistinto l'evolversi della nostra vita, non solo con la riproduzione di immagini ma anche con testimonianze diverse e qualche visita che ci permetteranno di conoscere ed approfondire aspetti meno noti.

Il "brugo" (*Calluna Vulgaris*) è un piccolo arbusto cespuglioso della famiglia delle ericacee che cresceva sovrano incontrastato in tutto questo territorio e da qui.....

- **Brugherio: leggende e verità**

Che ci faceva Santa Marcellina a Brugherio? La smentita di Petrarca  
La Via Burdigalense e altre testimonianze d'età romana ed alto-medievale

- **Actum fidem facere: Brugherio e l'Archivio di Stato di Milano**

- **Il Medioevo e la "via dei castelli"**

- **L'Età moderna**

San Carlo e la fondazione della Parrocchia  
Le reliquie dei Magi: un folklore consolidato  
I primi censimenti e le Comunità: dagli spagnoli a Maria Teresa  
Le ville di delizia: la figura "internazionale" di Paolo Andreani

- **L'Ottocento**

Tra Napoleone e la Restaurazione  
L'avventura del Tempietto di Moncucco  
"Tutti per uno: uno per tutti": 9 dicembre 1866  
Il primo sindaco: Giovanni Nosedà.  
La classe aristocratico-borghese  
La civiltà contadina



## • Il Novecento

Lo sviluppo “proto-industriale” di Brugherio: dal “gamba de lègn” alla Prima guerra mondiale

L’ascesa del Fascismo, la figura di Ercole Balconi e la Brugherio anni ’30 nei ricordi di Tina Magni

La Chiesa a Brugherio: da don Luigi Fumagalli a don Giuseppe Camagni

La Resistenza e il ritorno della Democrazia

Brugherio diventa “città” (1950-1970): la civiltà industriale

Costume e politica: I democristiani, la laicizzazione e la Casa del Popolo

Direzione anni 2000: la Brugherio che verrà e l’imporsi della cronaca.

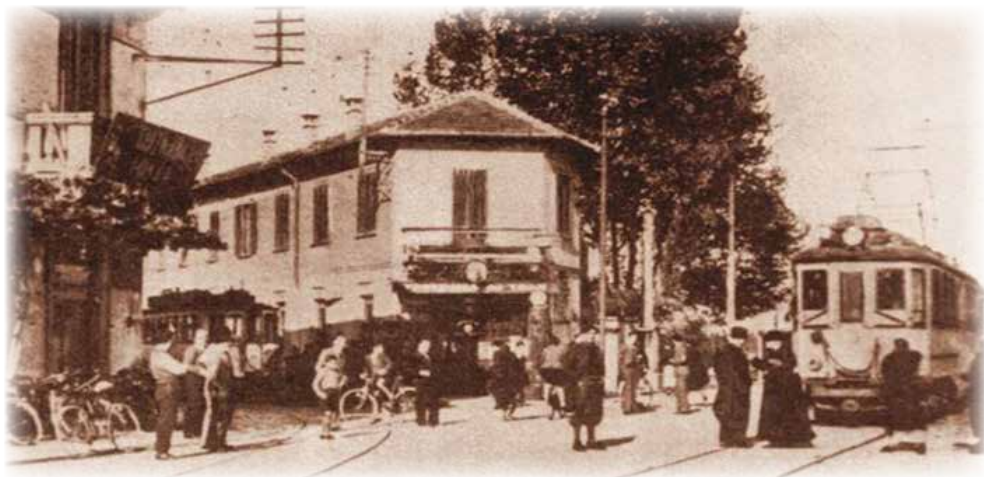

<b>Docente</b>	CHRISTIAN POLLI		
<b>Programma delle lezioni</b>	Quindicinale (13 incontri)		
<b>Giorno e orario</b>	Lunedì - 17,00/18,30		
<b>Date mensili</b>			
Novembre 11 - 25	Dicembre 09	Gennaio 13 - 27	Febbraio 10 - 24
Marzo 09 - 23	Aprile 06 - 20	Maggio 04 - 18	